Jota de concert

Xavier Richart
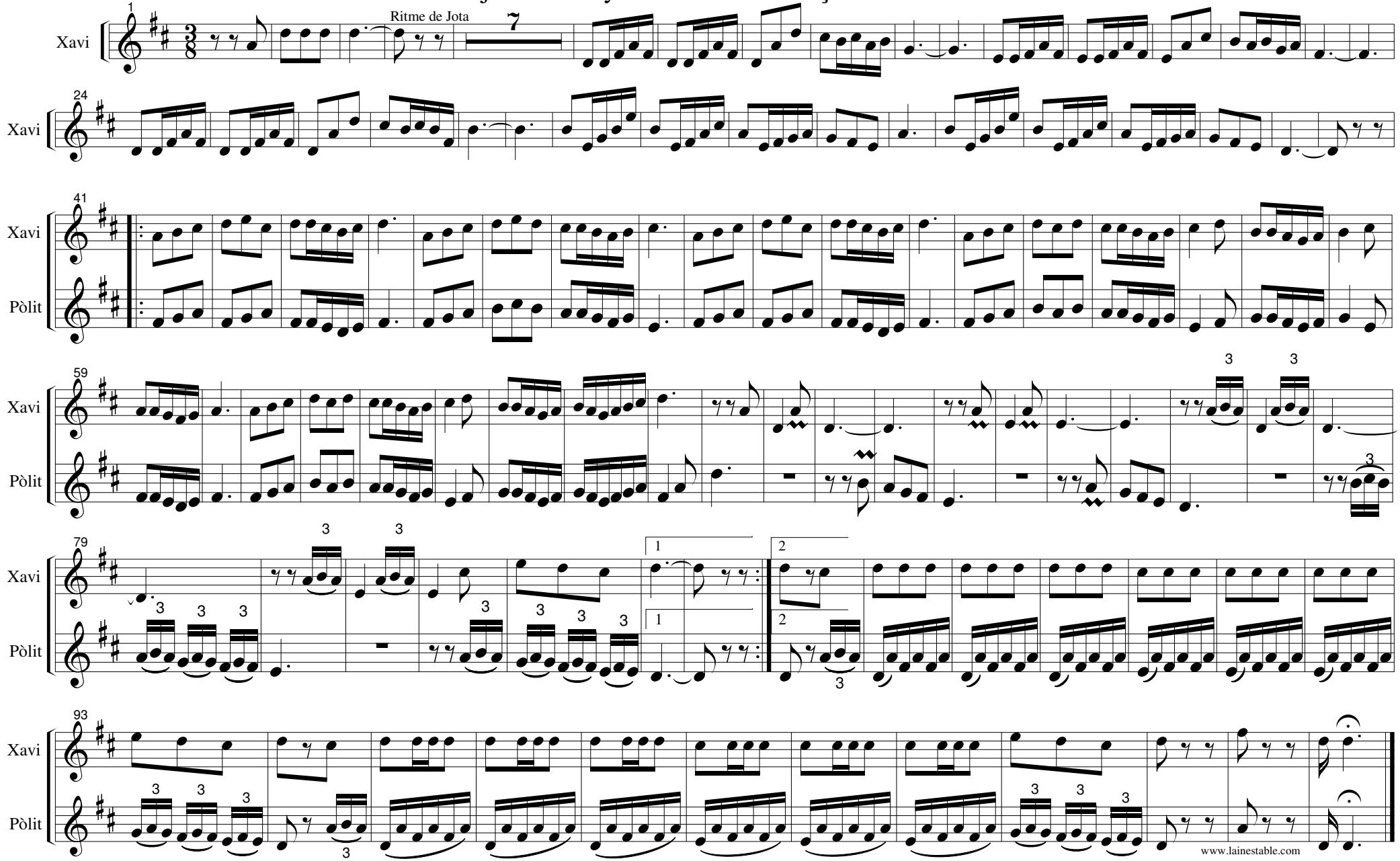
Versió de la jota alzirenya de l'arxiu del dolçainer Bernardo Soler